

**福利厚生が充実している
ところで働きたい！**

**職員満足を大切にする
職場だから働きやすい。**

介護士 Fさん

- 職員が元気に働けるように、バイキング形式の社員食堂に力を入れています。
- 韓国・シンガポール・台湾など、社員旅行に毎年行っています(旅費負担なし)。
- 子育て、受験などご家族の状況に合わせて勤務の相談が可能な WLB 制度あり。
- 産休・育休明けの職員も多数在籍。



▲シンガポール旅行の様子

**通勤しやすいところで
ストレスなく働きたい！**

**博多駅近く駅南3丁目の
立地で好アクセス。**

介護士 Gさん

- JR「博多駅」筑紫口より徒歩15分。
西鉄バス「春住町」より徒歩3分。
「駅南三丁目」より徒歩5分。



▲博多駅から徒歩圏内の好立地



ホスピタにご入居の皆さまは、家族構成も職歴も趣味もさまざま。そんなお客さまひとりひとりの人となりにあったケアを大切にしています。「ホスピタに来てよかった」そんなお声をいただけるように、一緒に頑張りましょう。

管理者 田口 和子

募集要項

【職 種】①介護福祉士 ②介護職 ※初任者研修以上の介護資格必須

【給 与】①月給 203,380 円 ※資格手当含む ②月給 192,690 円
※[試用期間]3ヶ月あり。試用期間中①199,250円 ②188,250円

【夜勤手当】7,000 円 / 回 ※月平均4~5回

【賞 与】年3回(100,000円×3回)別途、特定処遇改善手当

【就業時間】変形労働時間制(日勤・早出・遅出・夜勤)

【年間休日】108日(1ヶ月休日はシフト制で9日程度)

【加入保険】雇用、労災、健康、厚生 【退職金制度】あり(勤続5年以上)

応募について まずはメールやLINE等から**人事部採用係**までご連絡ください。

お気軽に
お問い合わせ
ください。

RECRUIT SITE 桜十字

人事部 LINE

人事部 Twitter

福岡 Instagram

福岡 Youtube



住宅型有料老人ホーム

ホスピタルメント
桜十字博多

〒812-0016 福岡市博多区博多駅南3丁目12-26
TEL: 092-260-3300 FAX: 092-791-1105
E-mail: f.jinji@sakurajyuji.jp URL: https://www.sj-fukuoka.or.jp/

人事直通電話 **092-791-1123**

介護職員募集

Hospitalment Sakurajyuji Hakata
<https://www.hospitalment.co.jp/hakata/>



住宅型有料老人ホーム

ホスピタルメント
桜十字博多

住宅型有料老人ホームとは、高齢者の方に対してお住まいを提供する施設です。介護施設に入所するまではないが、一人で自宅で生活していくのが不安な方や御家族の支援が受けられない方などを対象として入居していただいております。(ホスピタルメント桜十字博多の入居者さまの介護度は平均2.5)

本来、住宅型有料老人ホームはお住まいの提供のみですので、介護職員などは常駐していませんが、当施設では、看護師・介護職員が常駐しておりますので、入居者さまの必要性に応じた看護・介護サービスを提供することができます。

入居定員は108名で、スタッフ数は、介護職員30名・看護師10名・事務員2名の合計42名です。また、1階には入居者さま向けのデイサービスが併設しており、活気のある施設です。

ホスピタルメント桜十字博多の特徴を知りたい。



1 施設内にデイサービスが併設

1階に入居者さま向けのデイサービスを併設しており、活気のある施設となっています。

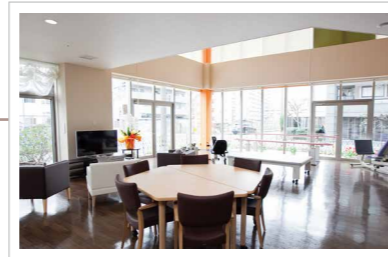

2 専属の料理人によるお食事

毎日のお食事をとお楽しみいただけるよう、ホテルや料亭などで経験を積んだ専属の料理人が、四季折々の食材を用いてご提供しております。



3 多彩なイベントや充実したレク

お花見や夏祭りなどの季節ごとのイベント、書道教室やフラワーアレンジメント教室など、入居者さまに楽しく過ごしていただくための様々な取り組みを行っています。



ホスピタルメントの1日のスケジュールを知りたい。

- 日勤 8:00 ~ 17:00 (休憩 60分)
- 遅出 13:00 ~ 22:00 (休憩 60分)
- 早出 6:00 ~ 15:00 (休憩 60分)
- 夜勤 17:00 ~ 9:00 (休憩 90分)

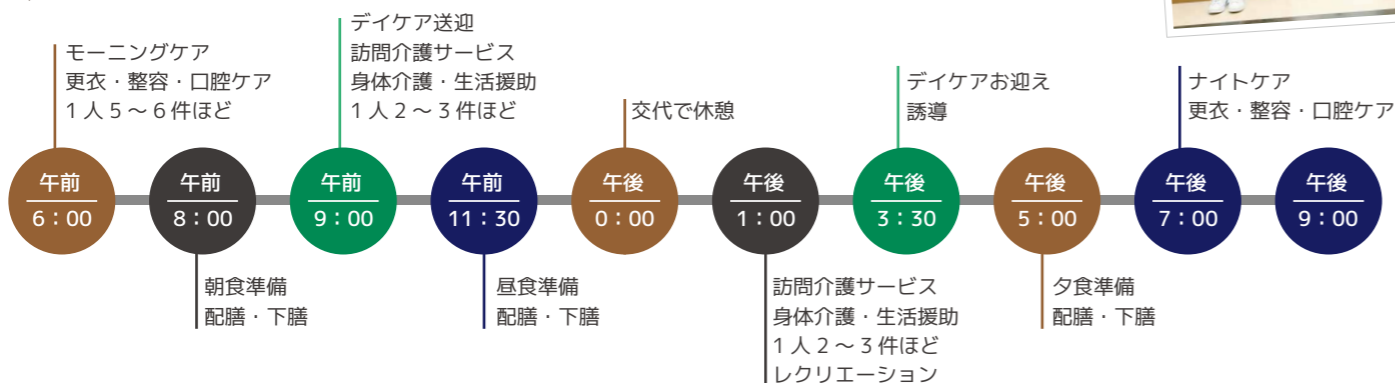

資格をとってキャリアアップしていける職場で働きたい。



介護福祉士、介護支援専門員の資格を取得して、働き方が広がる。病棟・老健・訪問介護・ケアマネと様々な部署であなたに合う働き方ができる。

当施設の介護職には、入院から在宅まで幅広い働くフィールドがあり、多くの職員が活躍しています。

- 未経験で入職して介護福祉士を取得した職員が多数在籍。(毎年、実技試験対策研修を開催)
- 入院・入居者介護から訪問介護・デイケアへの異動も可能。
- 介護福祉士がケアマネ資格を取得して、居宅事業部へキャリアチェンジ。



▲ケアワーカー勉強会

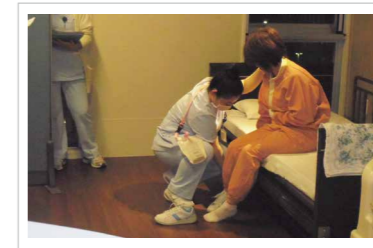

◀介護福祉士実技模擬試験

頑張りや長所を評価してもらえるところで働きたい！

「入居者さまへの想い」「臨床能力」の2軸であなたの頑張り・長所を評価します。



- 人事評価制度と給与が連動しているから、あなたの頑張りが給与に反映されます。
- 施設行事や委員会で頑張っている職員を年2回表彰し、オリジナルグッズを贈呈しています。



評価制度とは？

評価制度の大きな特徴は、職員の頑張りが高く評価することです。スタッフそれぞれの長所や強みを活かしてもらうために、「入居者さまへの想い」と「臨床スキル」の2軸で評価し、昇給・賞与への反映や成長の支援に活用します。



◀貢献した職員へ贈られるオリジナルグッズ一例 (カレンダー&タオルのセット)



受賞式▶

スキルアップ・教育体制がしっかりしたところで働きたい！

中途入職の支援や、各種研修が充実しているから安心。



- 中途入職者それぞれの経験やスキルに合わせて研修プランを作成。業務に慣れるまでしっかりサポートします。
- 施設外研修は希望の研修受講を申請する制度が、施設内研修は接遇や技術などの研修が毎月開催されています。



病棟症例発表会▶